

ŘEZ AA VESTAVBA VÝTAHU

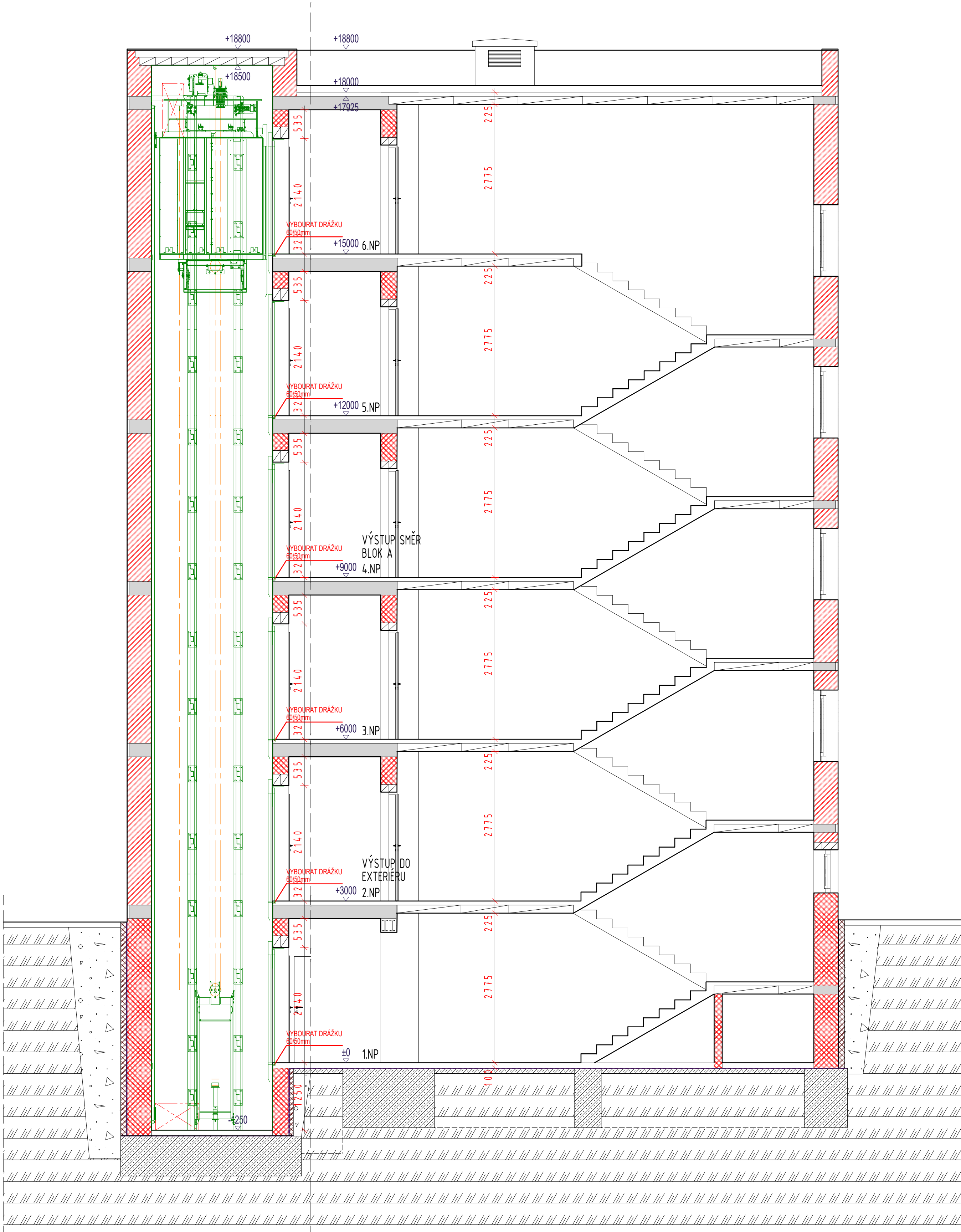

LEGENDA

- BOURANÉ KONSTRUKCE
- NOVÉ KONSTRUKCE
- OBVODOVÉ ZDIVO Z TVÁRNIC POROTHERM 44 P+D P15 NA M10
- VNITŘNÍ NOSNÉ ZDIVO Z TVÁRNIC POROTHERM 30 P20 NA M10
- VNITŘNÍ PŘÍČKOVÉ ZDIVO Z TVÁRNIC POROTHERM 11,5 P+D P8 NA M2,5
- VNITŘNÍ PŘÍČKOVÉ ZDIVO Z TVÁRNIC POROTHERM 6,5 P+D P15 NA M2,5
- MONOLITICKÉ KONSTRUKCE

PŮDORYS PROHLUBĚNÍ 150

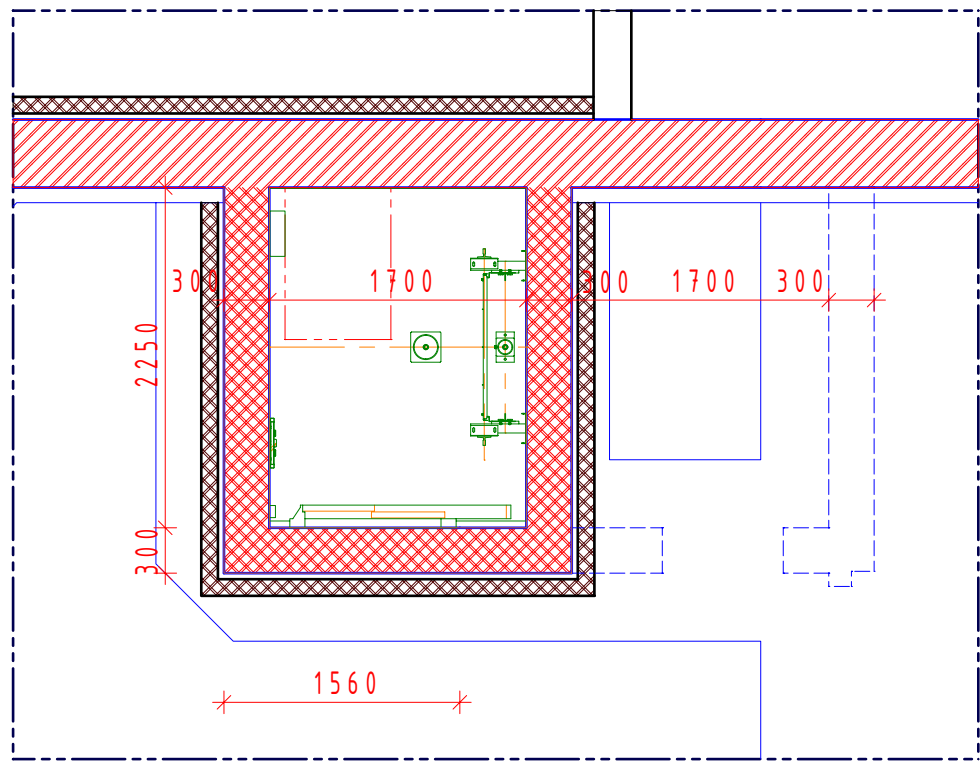

PŮDORYS 4NP NOVÝ STAV 125

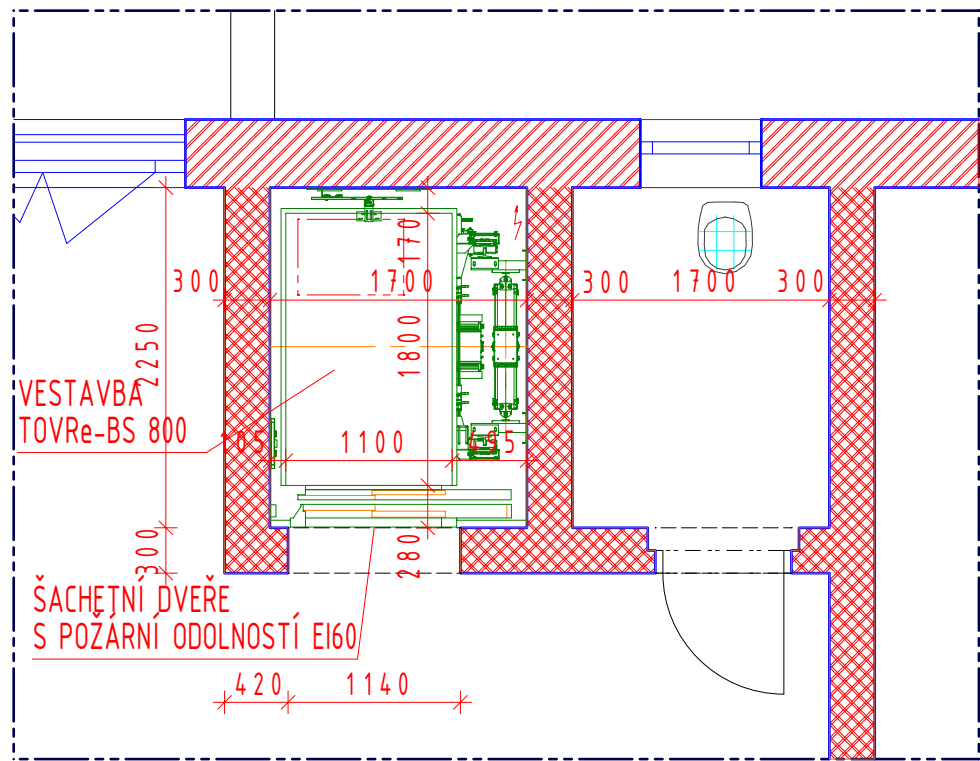

PŮDORYS 1NP NOVÝ STAV 150

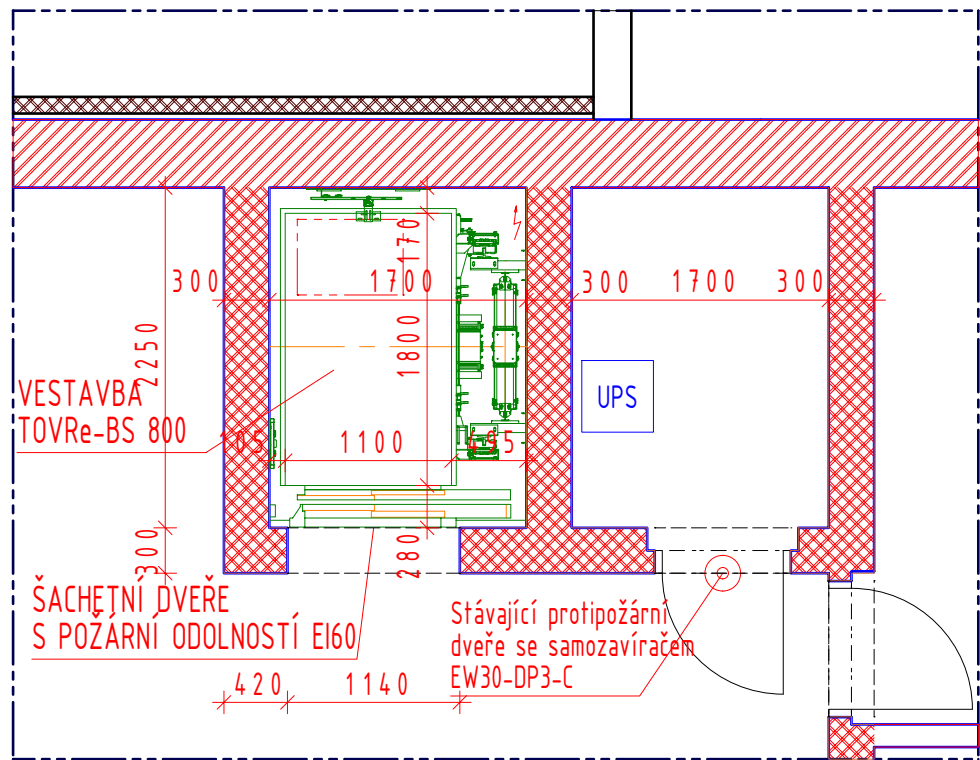

PŮDORYS 5NP NOVÝ STAV 125

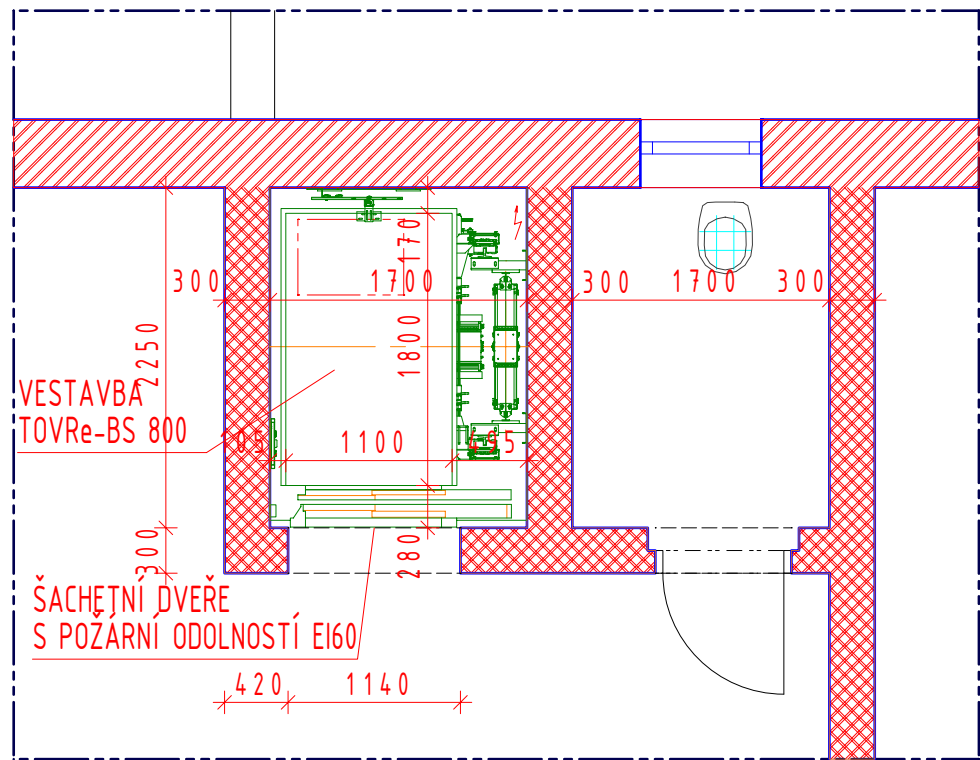

PŮDORYS 2NP NOVÝ STAV 125

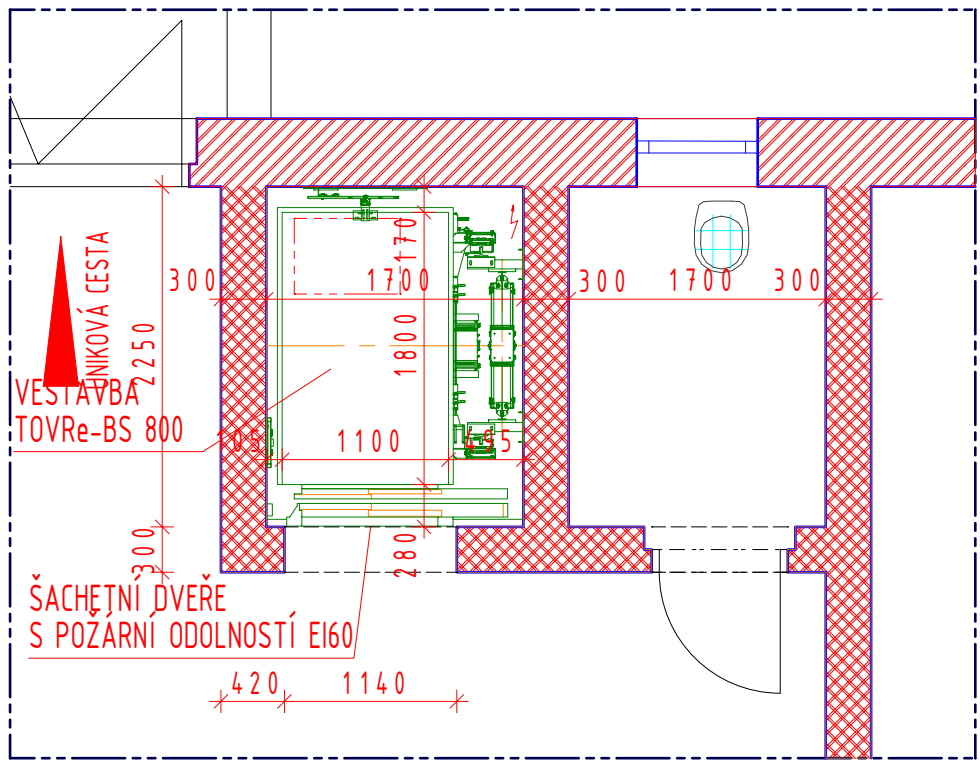

PŮDORYS 6NP NOVÝ STAV 125

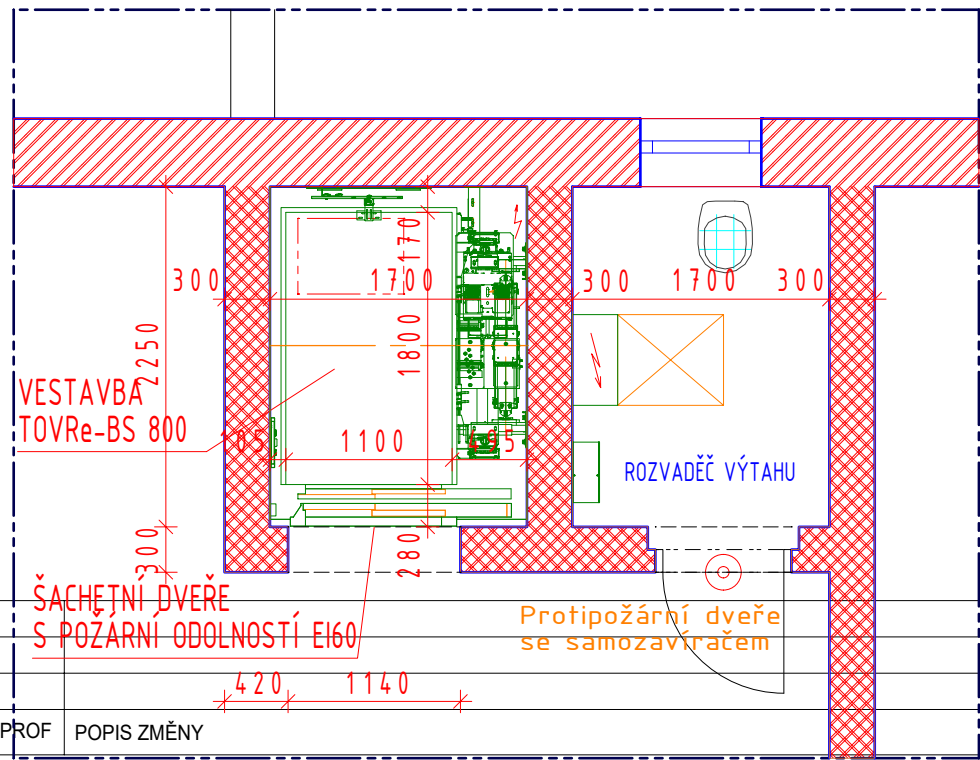

INDEX

INDEX	DATUM	PROF	POPIS ZMĚNY

OBJEDNATEL / client



VÝTAHY VANĚRKA s.r.o.  
Mostecká 4, 419 01 Duchcov, CZ  
IČO: 254 79 296  
tel: +420 417 836 779  
e-mail: info@vytahyvanerka.cz

OBJEDNATEL / client	PROJEKTANT / designer	AUTORIZAČNÍ RAŽITKA / authorization
 OA, VOŠ a SZŠ, SOŠS Jihlava Karolíny Světlé 4428/2, 58601 Jihlava	 Ing. Bronislav Chaloupecký autORIZOVANÝ inženýr pro projektování Brno, e28, 675 29 Křižovice, CZ IČO: 461 69 954 tel: +420 773 540072 e-mail: chaloupecky@chaloupecky.cz	
1NP = ± 0,000 = 496,55		
VYPRACOVÁNÍ / designed by KRESLE / drawn by KONTROLA / checked by KATASTRÁLNÍ ÚZEMÍ / region location MÍSTO STAVBY / building location	Ing. Bronislav Chaloupecký Ing. Bronislav Chaloupecký Ing. Bronislav Chaloupecký KÚ - JIHLAVA [659673] Karolíny Světlé 4428/2, 58601 Jihlava	FORMÁT / format A1 DATUM / date 10.04.2024 ZAKÁZKOVÉ Č. / design contract No. 2024664 STUPEŇ PD / as stage DOK. ST. POV.
NÁZEV STAVBY / PROJECT TITLE OBJEKT / object EAST PD / as part OBSAH VÝKRESU / drawing title	VÝMĚNA STÁVAJÍCÍHO EVAKUAČNÍHO VÝTAHU ZA NOVÝ EVAKUAČNÍ VÝTAH D.1. - UBYTOVACÍ BLOK D D.1.1.2.7. - ŘEZY AA PŮVODNÍ STAV A NOVÝ STAV	
Č.v. / 4 n. D.1. OBJEKT	DSP STUPEŇ PD / as stage	D.1.1.2. ČLEVNÍ DOKUMENTACE STRUCTURE OF DOCUMENTATION
7 ČÍSLO VÝKRESU DRAWING NUMBER	REVIZE REVISION	KOPIE Č. COPY No.
MĚŘÍTKO / scale 1:50		